

bouwen van een meergezinswoning  
VK Blauwe Torenpoot – Duivekeet

A-PLAN ARCHITECT PIET STEYAERT 0475 45 49 23  
ZEEDIJK 8  
8620 NEUWPOORT piet@pietsteyaert.be



mogelijkheid tot monteren van een fietslift langs  
fietshelling - voeding te voorzien

NOOT

- \* De minimum doorgang van de lift bedraagt 90 cm en de minimumdiepte 140 cm.
- \* De deuren die het opebaar domein (trichter) omsluit is minimaal 100 cm dagwaatbreedte en gegarandeerd min. een netto-doorgang van 85 cm.
- \* De slijken van de bergingsduren woontakken staan min. 50 cm uit de aangrenzende slijpewand.
- \* De deur vuilniszak en fietsenberging heeft een bruto-breedte van 105 cm en een netto-wijde doorgangsbreedte van 90 cm.

- \* De toegangsduren tot de woontakken en de deuren tussen de slijken en de trapzakken hebben een RF van 12h, deze laatste zijn zelfsluitend.
- \* \*Vloer en wanden hebben een RF van 1h.
- \* Boven de trappenzak zit een rookvak met een opp. van min. 1m<sup>2</sup>, deze heeft een automatische bediening vanaf het gelijkvloers.
- \* Op alle bouwlagen worden de nodige aanwijzingen aangebracht door middel van pijlen, pictogrammen, nummeren enz.
- \* De veiligheidsverlichting wordt aangebracht in de slijken en in de trapzak en dit op elke verdieping.
- \* De wanden van de bergingsduren hebben een RF van 12h.
- \* De kokens hebben een horizontale compartimentering met een RF van 1h.
- \* Brandalarm en waarschuwing is voorzien op elke verdieping.
- \* Elke verdieping is voorzien van een draagbare ontruimingsapparaat.
- \* Het dak heeft een RF van 1h.

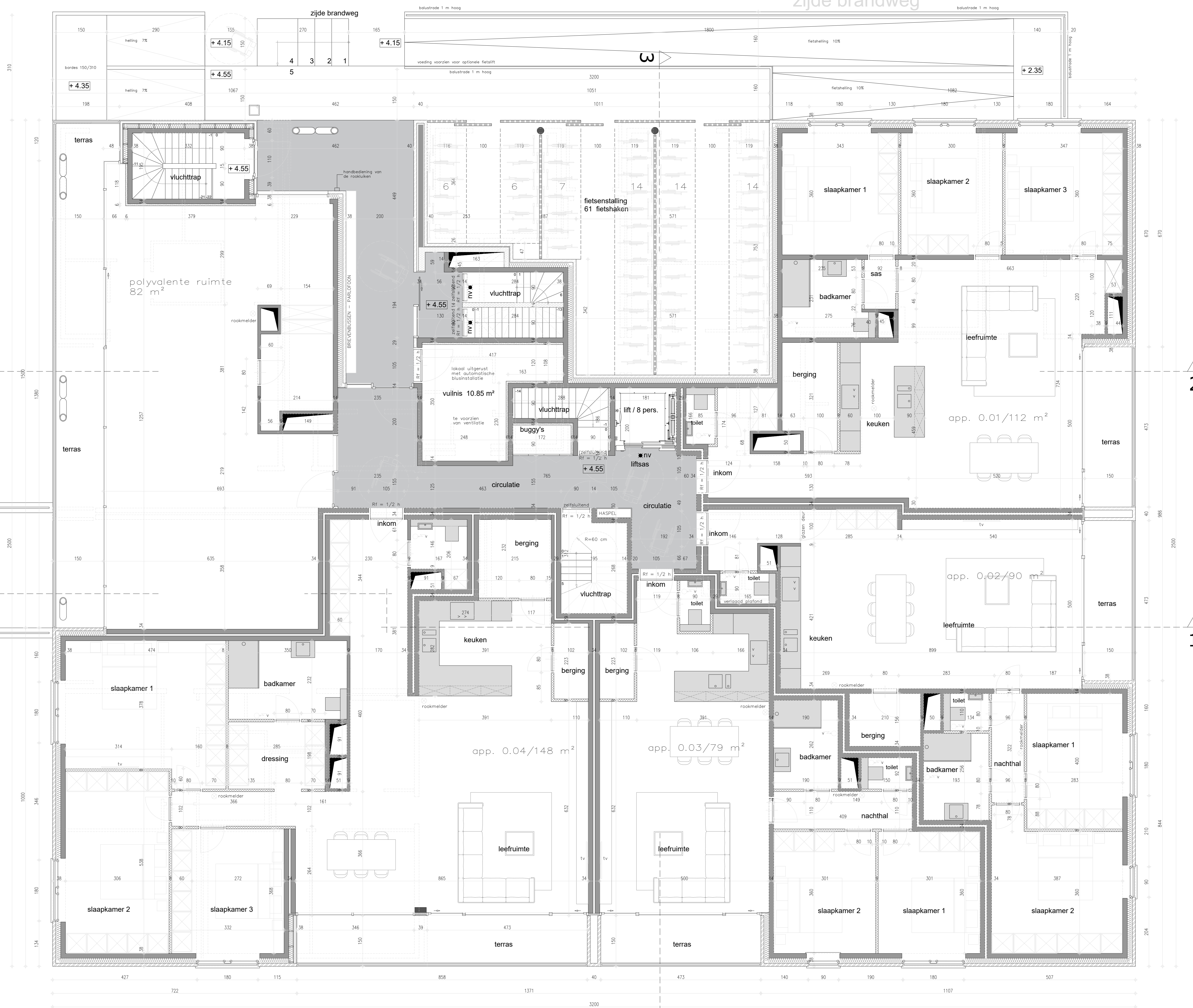
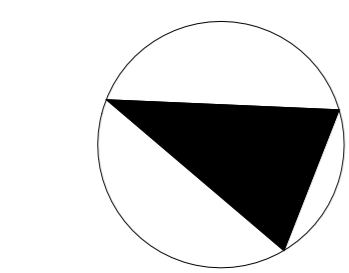

GELIJKVLOERS 1/50