

DE INSTALLATIE IS CONFORM

Het onderzoek gebeurt volgens werkinstructie 10le006 of 10le008 op basis van de hieronder vermelde voorschriften.

Uw controle werd uitgevoerd door BTV VZW, kantoor BTV Oost-Vlaanderen, Industriepark - Zwijnaarde 3B, 9052
ZWIJNAARDE
T: 09 252 45 45, E: btv.oostvlaanderen@btvcontrol.be

Verslagnummer: 0260-190527-06 Datum van het onderzoek : 27/05/19
Extra controle datums:

ALGEMENE GEGEVENS:

ADRES INSTALLATIE : RES EIKENPARK
HOOGKOUTER 30 bus 0203
9810 EKE

EIGENAAR : Chris Vuylsteke Groep nv
Adres : HOOGKOUTER 30 bus 0203
9810 EKE

OPDRACHTGEVER : MULTITECHNIEK
Adres : INDUSTRIEWEG 42
8800 ROESELARE

INSTALLATEUR : MULTITECHNIEK
Adres : INDUSTRIEWEG 42
8800 ROESELARE

BTW of IK : 0879886109

EAN : 5414488600185044

Teller nr. 33890893

Index : 0/13

Visualisatie van de installatie



ALGEMENE BESCHRIJVING EN KENMERKEN:

Aard installatie :	Nieuwe Installatie /	Type der Lokalen :	Appartement
Begin werken fundering:	Na 01/10/81	Elektrische installatie :	Na 01/10/81
Aansluiting spanning :	Mono 230V	AREI art. :	86
Voedingskabel hoofdbord :	4 x 10 mm ²	Bescherming van de aansluiting :	40 A
Type van de aardelektrode:	Lus	Alg. schakelaar: type :	2p 40A/300mA
Aantal borden :	1	Aantal eindstroombanen :	15
Uitwendige invloedsfactoren :		Schema :	TT

ONDERZOEK:

Controlebezoek volgens : AREI art. 270,

VMA - 45

MA-LS-02/2015



Beter gekeurd
Bien vérifié

PROCES-VERBAAL VAN HET ONDERZOEK VAN EEN ELEKTRISCHE LAAGSPANNINGSINSTALLATIE

Aard van het onderzoek : Gelijkvormigheidsonderzoek

METINGEN:

RA: 1 Ohm RI tot 10 MOhm

BESCHRIJVING:

Zie eendraadsschema en situatieschema in bijlage.

VASTGESTELDE INBREUKEN

Geen

NOTA'S

Geen

BESLUIT

De installatie is conform.
De ingangsklemmen van de algemene ADS werden verzegeld.
De ééndraads - en situatieschema's werden voor gezien getekend.
De installatie dient opnieuw gecontroleerd uiterlijk op 27/05/2044 (art. 271 AREI) alsook voor de ingebruikname van elke belangrijke wijziging of beduidende uitbreiding, uitgevoerd voor deze datum.

De agent-onderzoeker,
0260 GEERT CNUUDE

voor De Directeur,

UITGEVOERDE CONTROLES

Tijdens het controleonderzoek van huishoudelijke installaties (art. 271)

- de controle van de uitvoering van de elektrische installatie overeenkomstig de schema's;
 - de controle van de staat (vasthechtingen, beschadiging,...) van het vast geïnstalleerd elektrisch materieel in het bijzonder wat betreft de schakelaars, de stopcontactdozen, de aansluitingen in de verdeelborden,...;
 - de controle van de beschermingsmaatregelen tegen elektrische schokken bij rechtstreekse en onrechtstreekse aanraking;
 - de controle van de werking van de differentieelstroominrichtingen via de eigen testinrichting;
 - de controle van de foutlussen en de juiste aansluiting van de differentieelstroominrichtingen via de opwekking van een foutstroom van minimum 2,5 maal de gevoeligheid van het apparaat;
 - de controle van de continuïteit van de equipotentiale verbindingen (hoofd- en bijkomende) en van de beschermingsgeleiders van de stopcontactdozen en van de vaste, vast opgestelde of verplaatsbare toestellen met vaste standplaats van de klasse 1
 - de visuele controle van vast of vast opgesteld materieel dat gevaar kan opleveren voor personen en goederen;
 - de visuele controle van verplaatsbaar materieel dat gevaar kan opleveren voor personen en goederen.
- Behoudens inbreuken, wordt de overeenstemming bevestigd tussen de geïnstalleerde beschermingsinrichtingen tegen overstroom en de doorsneden van de respectievelijke stroombanen die ze beschermen.

PLICHTEN VAN DE EIGENAARS, BEHEERDERS, HUURDERS

- de verplichting het proces-verbaal van het controlebezoek te bewaren in het dossier van de elektrische installatie samen met de ééndraadschema's en de situatieplannen;
- de verplichting in het dossier elke wijziging aangebracht aan de elektrische installatie te vermelden;
- de verplichting de Federale Overheidsdienst die Energie onder zijn bevoegdheid heeft onmiddellijk in te lichten over elk ongeluk aan personen overkomen en rechtstreeks of onrechtstreeks te wijten aan de aanwezigheid van elektriciteit;
- de verplichting, wanneer er overtredingen zijn vastgesteld tijdens het controlebezoek, een nieuw controlebezoek te doen verrichten door hetzelfde erkend organisme om na te gaan of na afloop van de termijn van één jaar de overtredingen verdwenen zijn. Indien tijdens dat tweede onderzoek wordt vastgesteld dat er nog overtredingen overblijven, moet het erkend organisme een kopie van het proces-verbaal van het controlebezoek sturen naar de Algemene Directie Energie die belast is met het hoog toezicht op de huishoudelijke elektrische installaties.

Belekenis van de nota's: betreffen gebreken die geen invloed hebben op de besluitvorming, vaststellingen die buiten het kader van onderzoek vallen maar een gevaar inhouden voor de veiligheid, of organisatorische gegevens.

VMA - 45

Verslagnummer 0260-190527-06



2 / 3



Beter gekeurd
Bien vérifié

PROCES-VERBAAL VAN HET ONDERZOEK VAN EEN ELEKTRISCHE LAAGSPANNINGSINSTALLATIE

WELKE STAPPEN NEMEN ALS INSTALLATIE CONFORM IS

STAP 1

Lees dit proces-verbaal zorgvuldig en besteed aandacht aan de eventuele nota's.

STAP 2

Bij belangrijke uitbreidingen van de installatie, laat opnieuw controleren.

STAP 3

Een herkeuring van de installatie is verplicht voor 27/05/2044.

STAP 4

BTV Oost-Vlaanderen staat tot uw dienst voor de noodzakelijke keuringen.

Gebruikershandleiding BTicino binnenpost "Classe 100 V12B"

Algemeen

Uw appartement is voorzien van een modern BTicino deurcommunicatie systeem. Doelstelling van dit document is informatie geven over de basisfuncties voor dagelijks gebruik. Naast deze basisfuncties zijn er vele uitbreidingen mogelijk. Denkt u bijvoorbeeld aan :

- ▲ Extra binnenpost(en) binnen uw woning.
- ▲ Een of meerdere extra bellen welke tegelijkertijd met uw binnenpost worden geactiveerd.
- ▲ Een of meerdere extra buitenpost(en) en of camera('s).
- ▲ De deuroproep verbinden naar uw telefoon of GSM.

Voor meer informatie of uitvoering van uitbreidingen kunt u contact opnemen met uw elektrotechnisch installateur.

BTicino binnenpost model Classe 100 V12B

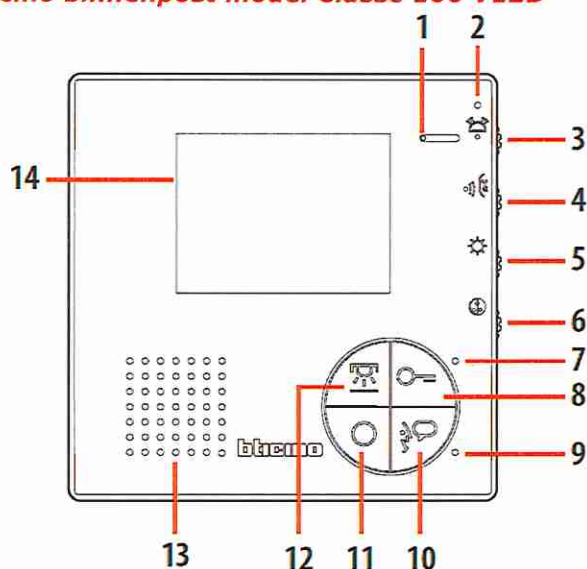

- 1. Microfoon**
- 2. LED uitschakeling beltoon**
Indien de beltoon van het toestel is uitgeschakeld licht deze LED rood op.
- 3. Volume oproeptoon**
Met deze kleine draaiknop regelt u het volume van de beltonen.
Wanneer u de regelaar helemaal rechtsom draait, kunt u de beltoon uitschakelen.
- 4. Gespreksvolume**
Met deze kleine draaiknop regelt u het volume van luidspreker (13).
- 5. Helderheid**
Met deze schuifknop regelt u de helderheid van het scherm.
Deze is door uw installateur bij oplevering optimaal afgeregeld.
- 6. Kleurintensiteit**
Met deze schuifknop regelt u de kleurintensiteit van het scherm.
Deze is door uw installateur bij oplevering optimaal afgeregeld.
- 7. LED Deurslot**
Indien de slotbediening (8) wordt geactiveerd licht deze LED rood op.
- 8. Slotbediening**
Door deze toets in te drukken wordt het slot bij de buitenpost bediend. Als er meerdere buitenposten zijn dan zal het slot bediend worden vanwaar de oproep afkomstig is.
- 9. LED Werkingsstatus**
Als het toestel wordt opgeroepen gaat deze LED groen knipperen.
Indien het gesprek wordt aangenomen (toets 10) gaat deze LED groen branden
- 10. Gesprekstoets**
Na een oproep, kan het gesprek worden aangenomen door kort op de toets te drukken. Nog een keer kort drukken verbreekt de verbinding.

11. Zelfoproep

Met deze toets kunt u de buitenpost activeren. Als er meerdere buitenposten zijn dan zullen deze achter elkaar geactiveerd worden door meerdere keren op de toets te drukken.

12. Lichttoets

Door middel van deze toets kunt u een relaiscontact bedienen (mits aanwezig in de installatie) waar u bijvoorbeeld trappenhuisverlichting mee inschakelt.

Neemt u contact op met een installateur voor de mogelijkheden in uw installatie.

13. Luidspreker

14. Kleuren LCD Scherm

Wijzigen van de beltonen

U kunt zelf kiezen uit maar liefst 16 verschillende beltonen voor uw toestel. U kunt voor zowel een oproep van de buitenpost als uw eigen voordeur (mits geïnstalleerd), een eigen beltoon kiezen. Beltonen kunt u alleen wijzigen als het toestel in rust is (geen oproep of zelfoproep actief).

1. Oproepen vanaf de buitenpost

- Druk de toets  langer dan 3 seconden in. De LED (9) gaat knipperen.
- Kies door herhaaldelijk op  de gewenste beltoon.
- Bevestig de beltoon door te drukken op .

2. Oproepen vanaf uw eigen voordeur

- Druk de toets  langer dan 3 seconden in. De LED (9) gaat knipperen.
- Kies door herhaaldelijk op  de gewenste beltoon.
- Bevestig de beltoon door te drukken op .

Push-to-talk functie

Indien de buitenpost in een zeer luidruchtige omgeving gemonteerd is kan tijdens een gesprek, de zogenaamde push-to-talk functie geactiveerd worden.

- Neem het gesprek aan door kort op  te drukken.
- Druk tijdens het gesprek  en hou deze toets ingedrukt zolang* u aan het woord bent
- Wanneer u de toets  los laat, kan de persoon aan de buitenpost spreken. De LED (9) brandt rood. De microfoon van de binnenpost wordt uitgeschakeld. Ze kunnen u buiten niet horen.
- U kunt de toets  weer ingedrukt houden om terug kunnen spreken.
- Één keer kort op  drukken verbreekt de verbinding.

* Maximale spreektijd is 1 minuut.

Wij wensen u veel plezier met uw BTicino deurcommunicatie systeem.

Elke keer als er wordt aangebeld hoort u weer van ons!

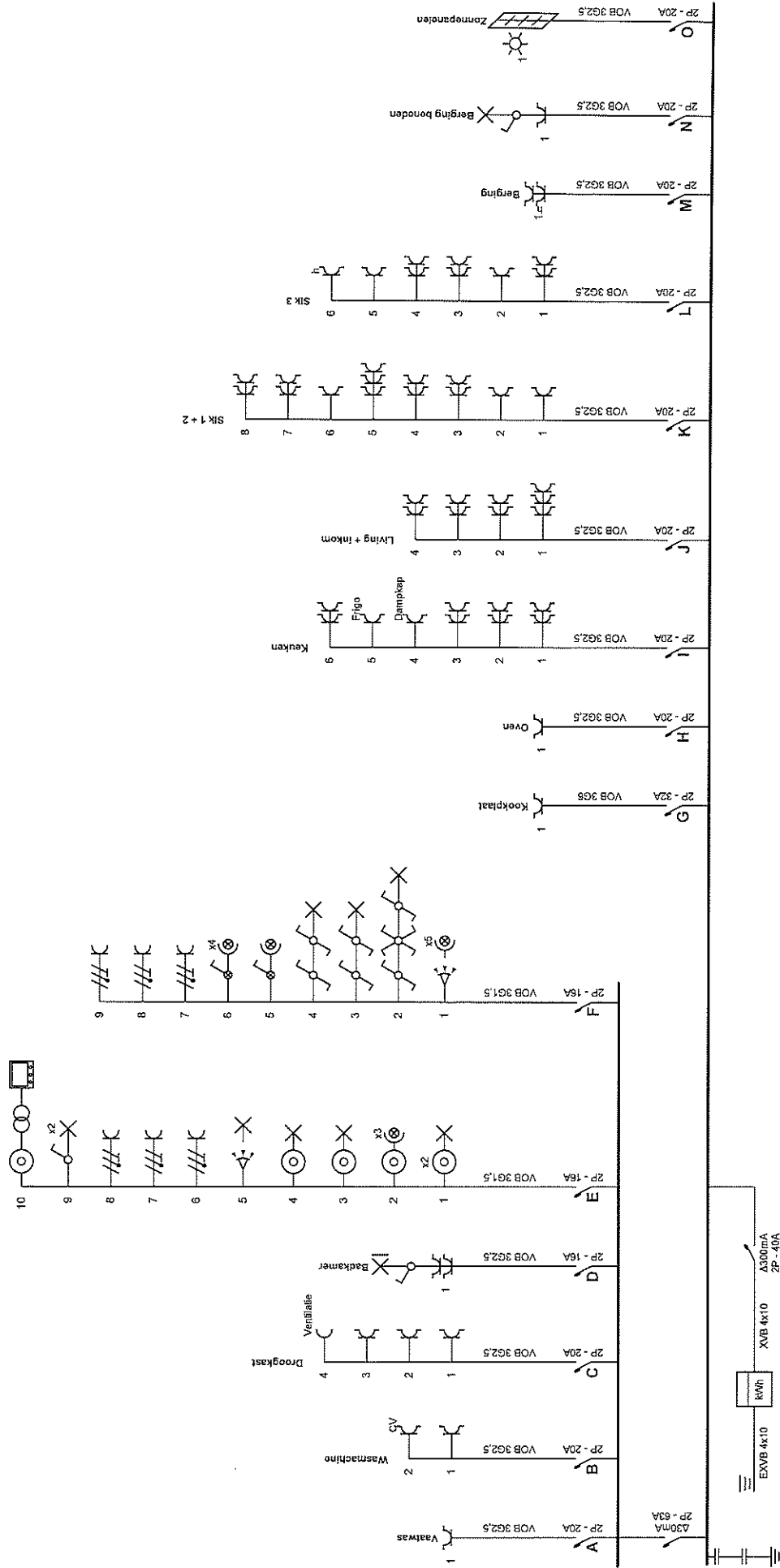

Erkend Organisme
 BTW West-Vlaanderen
 Jan Breydelstraat 98
 8530 Harelbeke
 Tel.: 056 70 54 05
 Fax: 056 70 54 22
 e-mail: btw.westvlaanderen@btwcontrol.be

Plaats van de elektrische installatie
 Chris Vuysteke Groep nv
 Kouter 30 Bus 0203
 9810 Eke
 Tel.: 051/48 91 71
 BE 0412.068.173

Installateur
 Multitechniek B.V.B.A.
 Industrieweg 42
 8800 Roselare
 Tel.: 051 77 25 05
 e-mail: info@multitechniek.be
 BTW BE 0879.886.109

p. 1/3
Eendraadschema
 Datum: 27/05/2019
 2 x 230V ~ 50Hz
 Blok D App 0203

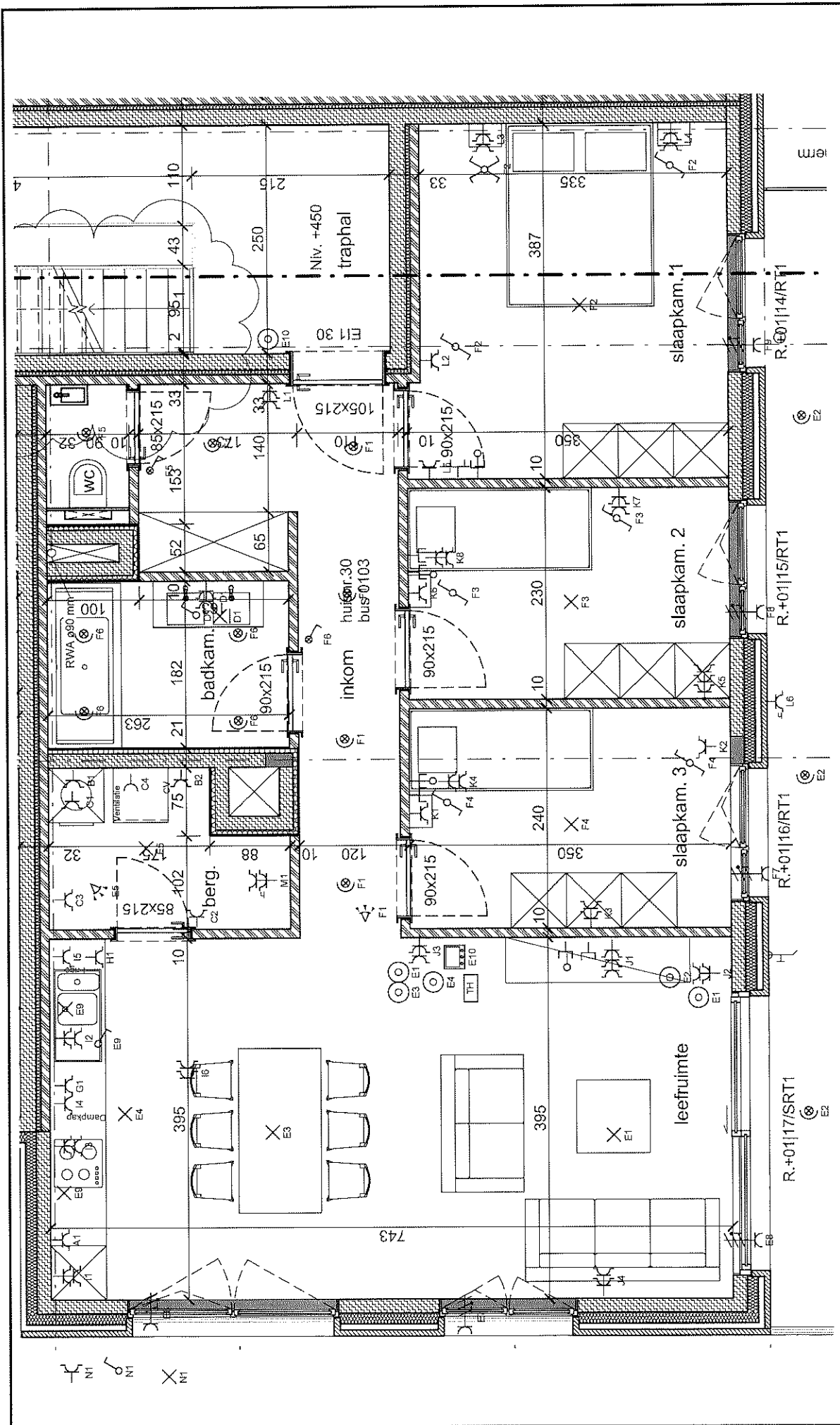

Erkend Organisme BTW West-Vlaanderen Jan Breydelstraat 98 8530 Harelbeke Tel.: 056 70 54 05 Fax: 056 70 54 22 e-mail: btw.vestvlaanderen@btwcontrol.be	Plaats van de elektrische installatie Chris Vuysteke Groep nv Kouter 30 Bus 0203 9810 Eke Tel.: 051/48 91 71 BE 0412.068.173	Installateur Multitechniek B.V.B.A. Industrierweg 42 8800 Roeselare Tel.: 051 77 25 05 e-mail: info@multitechniek.be BTW BE 0879.886.109	p. 2/3 Situatieschema
			Datum: 27/05/2019 2 x 230V ~ 50Hz Blok D App 0203

- A Vaatwas
- B Wasmachine
- C Droogkast
- D Badkamer
- E
- F
- G Kookplaat
- H Oven
- I Keuken
- J Living + inkom
- K Silk 1 + 2
- L Silk 3
- M Berging
- N Berging beneden
- O Zonnepanelen

Erkend Organisme
 BTW West-Vlaanderen
 Jan Breydelstraat 98
 8530 Harelbeke
 Tel.: 056 70 54 05
 Fax: 056 70 54 22
 e-mail: btw.westvlaanderen@btvcontrol.be

Plaats van de elektrische installatie
 Chris Vuysteke Groep nv
 Kouter 30 Bus 0203
 9810 Eke
 Tel.: 051/48 91 71
 BE 0412.068.173

Installateur
 Multitechniek B.V.B.A.
 Industrierweg 42
 8800 Roeselare
 Tel.: 051 77 25 05
 e-mail: info@multitechniek.be
 BTW BE 0879.886.109

P. 3/3
 Lijst Kringen
 Datum: 27/05/2019
 2 x 230V ~ 50Hz
 Blok D App 0203

