

Coördinatentabel Lambert72

NR	X	Y
1	84981.915	197419.587
2	84980.083	197419.809
3	84998.110	197453.899
4	85011.584	197447.311
5	85029.439	197411.120
6	85032.265	197405.133
7	85035.667	197398.103
8	84992.385	197385.478
9	84980.130	197419.897
10	84984.813	197460.840
11	84964.155	197421.776
12	84984.470	197414.670
13	84982.871	197419.881
14	84987.364	197421.260
15	84988.963	197416.050

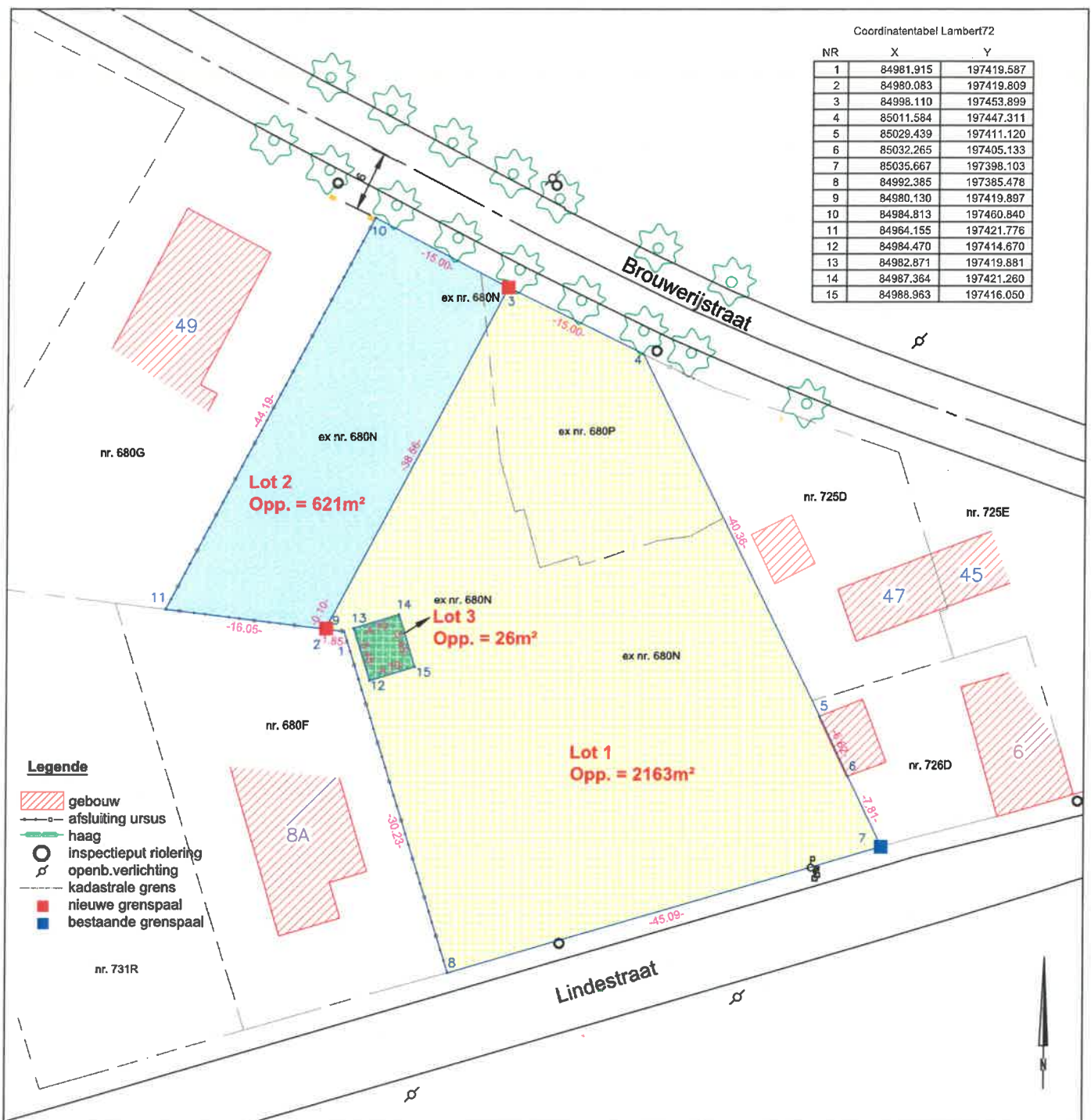

### Plan van opmeting

Plan op schaal 1/400 - 26/09/2015 - Planreferentie:

Perceel kadastraal gekend als Aalter, 3e Afd., Sectie H, nrs. 680P en 680N.  
Er werd door ondergetekende, Martens Eric, overgegaan tot opmeting van het genoemde goed op 26/09/2015 waarna het gesplitst werd conform dit plan.

Aldus werd bevonden dat:

Lot 1 (ex nr. 680P en ex. 680N een oppervlakte heeft van:  
**2163m<sup>2</sup> (Tweeduizend honderd drieënzestig m<sup>2</sup>) - 21are 63ca,**  
Lot 2 (ex nr. 680P en ex. 680N een oppervlakte heeft van:  
**621m<sup>2</sup> (Zeshonderd éénentwintig m<sup>2</sup>) - 6are 21ca,**  
Lot 3 (ex. 680N een oppervlakte heeft van:  
**26m<sup>2</sup> (Zesentwintig m<sup>2</sup>) - 26ca.**

Er werd rekening gehouden met:

- de bestaande toestand;
- de kadastrale plannen;
- de rooilijnplannen van de Lindestraat en de Brouwerijstraat.

In punt 7 werd er een grenspaal gevonden. In de punten 3 en 9 werden grenspalen (feno's) geplaatst, de andere punten werden niet gematerialiseerd. Er wordt een erfdienstbaarheid van overgang gevestigd op lot 1 ten voordele van Lot3. De ligging is langs de lijn 1-8; de breedte wordt opgegeven in de notariële akte.

Alles volgens maten en aanduidingen op dit plan.

Naar waarheid opgemaakt door de landmeter-expert om te gelden naar recht,

E. Martens

Beëdigd landmeter-expert (rechtbank van 1<sup>o</sup> aanleg te Gent)

Tableau van de landmeters: LAN 040122

GSM: 0475 710431

email: meetburo@telenet.be

Kleitestraat 6, 9880 Aalter

#### Opmerkingen:

- de gegevens inzake de aanspalende percelen worden korter ter informatie meegedeeld o.b.v. de door de Administratie van het kadaster meegeleverde gegevens,
- de Lambert 72 coördinaten werden verkregen via GPS opmetingen o.b.v. de door Fiepos verstrekte correctieparameters